

(様式第6号)

政務活動費支払調書

(議員名： 前田尚志)

項目	調査研究費	費目	会派視察	整理番号	No.1
支出金額	92,794		支出日		
支払先					
内容	会派視察 5月7日、8日、9日 岩手県遠野市、釜石市、宮城県岩沼市 航空券往 39,760円 航空券復 16,390円 レンタカー代 8,242円 高速料金 1,522円 駐車料 917円 宿泊費 24,000円 燃料費 1,363円 国内旅行保険料 300円 企画料 300円 合計 92,794円				
《領収証書の写し》					

※ 領収証書を徴することが困難な場合は、支払したことが判断できる資料等を添付すること。

※ 領収証書の写しがスペースに入りきらない場合は別途添付。

(様式第6号)

政務活動費支払調書

(議員名：前田尚志)

項目	調査研究費	費目	交通費	整理番号	No.1-1
支出金額	39,760		支出日	令和元年5月13日	
支払先	株式会社 日本旅行 姫路支店				
内容	伊丹空港～花巻空港 航空券 238,560円÷6人=39,760円				

《領収証書の写し》

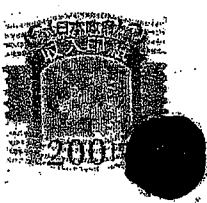
領 収 証		No. 554777J
RECEIPT		2019年5月13日
ご氏名 <u>前田尚志</u> 様		
(ご注意) 本証に、支店名、支店印、責任者印無きもの及び金額欄を訂正したものは無効とします。	金額 ￥ <u>238,560-</u>	
ただし <u>航空券 伊丹～花巻</u> <u>料：入金額</u>		①現金 ②小切手 ③振込 ④クレジット(カード) ⑤その他()
上記金額正に領収いたしました。		
	株式会社 日本旅行 NIPPON TRAVEL AGENCY	営業本部 支店 責任者印 6685 級者名

※ 領収証書を徴することが困難な場合は、支払したことが判断できる資料等を添付すること。

※ 領収証書の写しがスペースに入りきらない場合は別途添付。

(様式第6号)

政務活動費支払調書

(議員名：前田尚志)

項目	調査研究費	費目	交通費	整理番号	No. 1-2
支出金額	16,390		支出日	令和元年5月13日	
支払先	株式会社 日本旅行 姫路支店				
内容	仙台空港～伊丹空港 航空券 98,340円÷6人=16,390円				

《領収証書の写し》

領収証 RECEIPT No. 554778J
2019年5月13日
ご氏名 赤藤会 様

(ご注意) 本証に、支店名、支店印、責任者印無きもの及び金額欄を訂正したものは無効とします。

金額 ¥ 98,340-

ただし、航空券 仙台～伊丹

上記金額正に領収いたしました。

株式会社日本旅行 NIPPON TRAVEL AGENCY 営業本部 支店
責任者印

※ 領収証書を徴することが困難な場合は、支払したことが判断できる資料等を添付すること。

※ 領収証書の写しがスペースに入りきらない場合は別途添付。

(様式第6号)

政務活動費支払調書

(議員名： 前田 尚志)

項 目	調査研究費	費 目	交通費	整理番号	No. 1-3
支出金額	8,242		支 出 日	令和元年5月13日	
支 払 先	株式会社 日本旅行 姫路支店				
内 容	レンタカー代 49,454円÷6人≒8,242円				

《領収証書の写し》

領 収 証		No. 554779 J
RECEIPT		2018年5月13日
ご氏名 赤井 会 様		
(ご注意) 本証に、支店名、支店印、責任者印無きもの及び金額欄を訂正したものは無効とします。	金 額 ￥ 49,454-	
ただし、レガ- 花巻支店 - 仙台支店 4/13 仙台		1. 現金 2. 小切手 3. 振込 4. クレジット(カード) 5. その他()
上記金額正に領収いたしました。		
50,000円以上 収入印紙	株式会社日本旅行 NIPPON TRAVEL AGENCY C	営業本部 支 店 責任者印

※ 領収証書を徴することが困難な場合は、支払したことが判断できる資料等を添付すること。

※ 領収証書の写しがスペースに入りきらない場合は別途添付。

(様式第6号)

政務活動費支払調書

(議員名：前田尚志)

項目	調査研究費	費目	交通費	整理番号	No. 1-4
支出金額	1,522		支出日	令和元年5月7日、8日、9日	
支払先	西日本高速道路株式会社、東日本高速道路株式会社				
内容	高速料金 赤穂-中国池田 3,130円 花巻空港-花巻空港本線 370円 一関-仙台宮城 2,500円 中国池田-赤穂 3,130円 9,130円÷6人≒1,522円				
《領収証書の写し》					

※ 領収証書を徴することが困難な場合は、支払したことが判断できる資料等を添付すること。

※ 領収証書の写しがスペースに入りきらない場合は別途添付。

ご利用ありがとうございます。



料金所では一旦停車してください。

領 取 書

料金所 中国池田

TEL 072-762-3450
4月1日から近畿道・阪和道・西名阪道等では、出口でETC対距離料金を案内します。詳しくはWEBサイトをご覧ください。

19年 5月 7日 8時21分

車種 普通

通行料金 ¥3,130-

(現金)

—入口料金所— 赤穂
はじめませんか? ETC! 詳しくは
www.tokutoku-etc.jp
西日本高速道路株式会社
大阪府大阪市北区堂島1-6-20
取扱番号207-00320708-00

ご利用ありがとうございます。



料金所では一旦停車してください。

領 取 書

料金所 花巻空港本線

NEXCO東日本お客さまセンター
0570-024-024
または
03-5338-7524

19年 5月 7日 12時26分

車種 普通

通行料金 ¥370-

(現金)

—入口料金所— 花巻空港
ETCなら小銭不要、各種割引もあります。
便利でお得なETCをぜひご利用下さい。
東日本高速道路株式会社
東京都千代田区霞が関3-3-2
取扱番号207-00041224-00

ご利用ありがとうございます。



料金所では一旦停車してください。

領 取 書

料金所 仙台宮城

NEXCO東日本お客さまセンター
0570-024-024
または
03-5338-7524

19年 5月 8日 15時19分

車種 普通

通行料金 ¥2,500-

(現金)

—入口料金所— 一関
ETCなら小銭不要、各種割引もあります。
便利でお得なETCをぜひご利用下さい。
東日本高速道路株式会社
東京都千代田区霞が関3-3-2
取扱番号216-00301422-00

ご利用ありがとうございます。



料金所では一旦停車してください。

領 取 書

料金所 赤穂

TEL 0791-45-2016
4月1日から近畿道・阪和道・西名阪道等では、出口でETC対距離料金を案内します。詳しくはWEBサイトをご覧ください。

19年 5月 9日 18時54分

車種 普通

通行料金 ¥3,130-

(現金)

—入口料金所— 中国池田
はじめませんか? ETC! 詳しくは
www.tokutoku-etc.jp
西日本高速道路株式会社
大阪府大阪市北区堂島1-6-20
取扱番号204-02151710-00

(様式第6号)

政務活動費支払調書

(議員名: 前田尚志)

項目	調査研究費	費目	交通費	整理番号	No.1-5
支出金額	917		支出日	令和元年5月9日	
支払先	大阪国際空港駐車場				
内容	大阪国際空港駐車場 2泊3日 5,500円÷6人=917円				

《領収証書の写し》



大阪国際空港駐車場

TEL 06-6856-7300

領収証

精算機 #10 P 精算No. 000064
発券機 #21 発券No. 027532
入庫時刻 2019年 5月 7日(火) 08:27
精算時刻 2019年 5月 9日(木) 16:55
駐車時間 2日 8:28
駐車料金 A料金 5,500円
=====
合計 5,500円
現金領収額 5,500円
お預り 10,000円
お釣り 4,500円

またのご利用をお待ちしております。

※ 領収証書を徴することが困難な場合は、支払したことが判断できる資料等を添付すること。

※ 領収証書の写しがスペースに入りきらない場合は別途添付。

(様式第6号)

政務活動費支払調書

(議員名：前田尚志)

項 目	調査研究費	費 目	宿泊費	整理番号	No.1-6
支出金額	24,000		支 出 日	令和元年5月8日、9日	
支 払 先	ホテルルートイン釜石、ホテルグリーンマーク				
内 容	政務活動費規定に基づいた金額を計上。(2泊) 旅費計算書添付				
《領収証書の写し》					

※ 領収証書を徴することが困難な場合は、支払したことが判断できる資料等を添付すること。

※ 領収証書の写しがスペースに入りきらない場合は別途添付。

(様式第7号)

旅 費 計 算 書

会派(議員)名	赤諒会 前田尚志
実施年月日	令和元年5月7日～9日
視 察 先	岩手県遠野市、釜石市、宮城県岩沼市

月日	【電車賃】		【急行料金】	【飛行機】	【バス代等】	宿泊料	計
	区間 金額	区間 金額	区間 金額	区間 金額	区間 金額		
5・7				～	～	12,000 円	12,000 円
	円	円	円	円	円		
5・8				～	～	12,000 円	12,000 円
	円	円	円	円	円		
.	～	～	～	～	～	円	円
	円	円	円	円	円		
.	～	～	～	～	～	円	円
	円	円	円	円	円		
.	～	～	～	～	～	円	円
	円	円	円	円	円		
.	～	～	～	～	～	円	円
	円	円	円	円	円		
.	～	～	～	～	～	円	円
	円	円	円	円	円		
.	～	～	～	～	～	円	円
	円	円	円	円	円		
合計	円	円	円	円	円	24,000 円	24,000 円

(様式第6号)

政務活動費支払調書

(議員名: 前田尚志)

項目	調査研究費	費目	交通費	整理番号	No. 1-7
支出金額	1,363		支出日	令和元年5月9日	
支払先	株式会社ネクステージ、前田石油株式会社				
内容	ガソリン代 名取市 4,748円 赤穂市 3,433円 8,181円 ÷ 6人 = 1,363円				

《領収証書の写し》

ENEOS

納品書(領収書)

2019年05月09日 13:04

売上
上 様 M
04227-900000-159
現金フリー
車両番号 実車番
1200-00
ENEOSレギュラー P-02
32.30L *
147円 ¥4,748
合計 ¥4,748
(内消費税等(8.00%) ¥352)
お預り ¥10,000
お釣り ¥5,252
現金でお買上げの場合は領収書にかえさせていただきます。
(株)ネクステージ
セルフBF名取SS
宮城県 名取市
社せきのした二丁目1番地の2
TEL:022-346-8995 SS-004227
レシートNo 5992-01 データNo8477-8478
077- 2019/05/09

ENEOS

納品書(領収書)

2019年05月09日 18:58

売上
トクツカイ 様
8-610271-105114
ENEOS CASH A
車両番号 実車番
0026-01
レギュラー P-07
23.20L *
148円 ¥3,433
合計 ¥3,433
(内消費税等(8.00%) ¥254)
釣銭 10000-6567 5000-1567
4000-667

前田石油 株式会社
赤穂インターSS
兵庫県 赤穂市
新田字大津道の下680-1
TEL:0791-42-1166 SS-610271
レシートNo 7273-02 データNo1157-1158
009- 2019/05/09

※ 領収証書を徴することが困難な場合は、支払したことが判断できる資料等を添付すること。

※ 領収証書の写しがスペースに入りきらない場合は別途添付。

(様式第6号)

政務活動費支払調書

(議員名： 前田尚志)

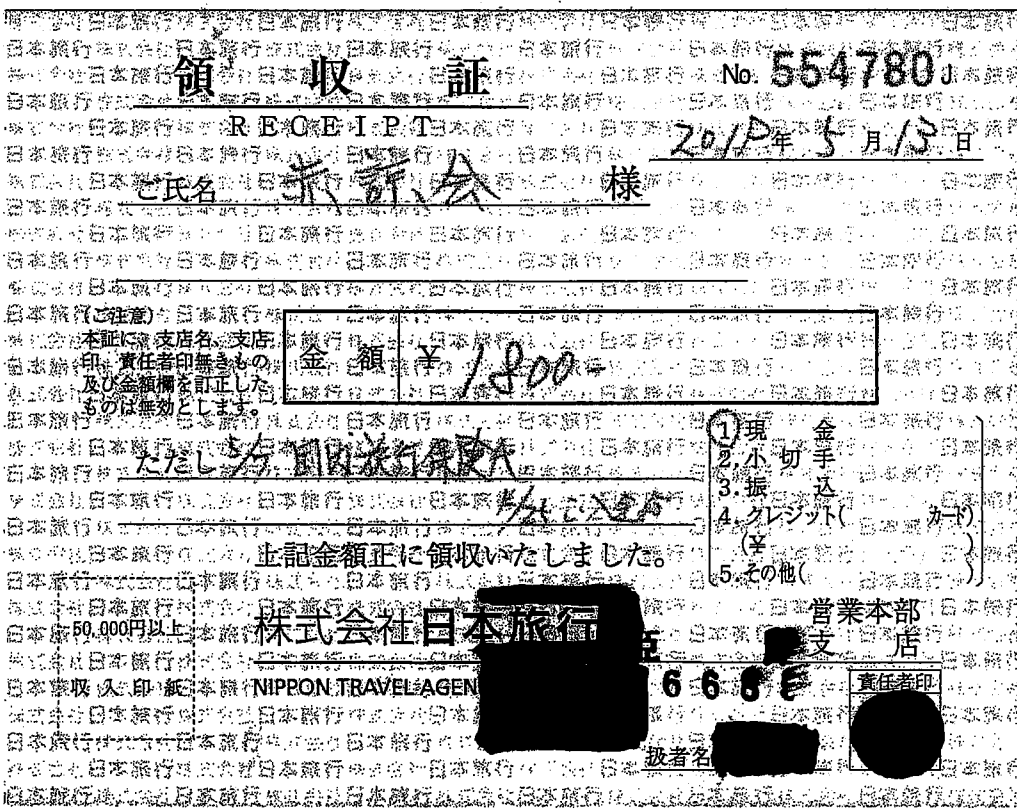
項目	調査研究費	費目	保険料	整理番号	No. 1-8
支出金額	300	支出日	令和元年5月13日		
支払先	株式会社 日本旅行 姫路支店				
内容	国内旅行保険料 1,800円÷6人=300円				
《領収証書の写し》					
					

※ 領収証書を徴することが困難な場合は、支払したことが判断できる資料等を添付すること。

※ 領収証書の写しがスペースに入りきらない場合は別途添付。

(様式第6号)

政務活動費支払調書

(議員名： 前田尚志)

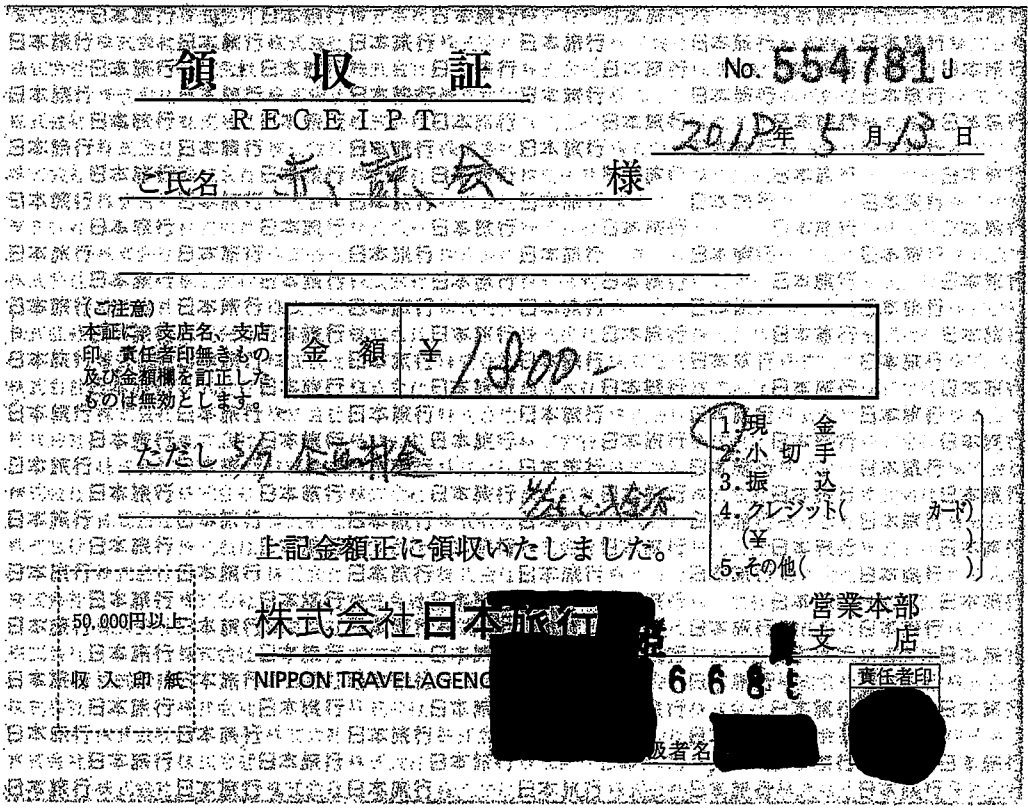
項目	調査研究費	費目	企画費	整理番号	No. 1-9
支出金額	300	支出日	令和元年5月13日		
支払先	株式会社 日本旅行 姫路支店				
内容	企画料金 1,800円÷6人=300円				
《領収証書の写し》					
					

※ 領収証書を徴することが困難な場合は、支払したことが判断できる資料等を添付すること。

※ 領収証書の写しがスペースに入りきらない場合は別途添付。

赤穂会視察研修会行程表

日 時	行 程	宿 泊
令和元年 5月7日 (火)	<p>赤穂 7:00発</p> <p>車 伊丹空港 9:30着 10:35発</p> <p style="text-align: center;">JAL</p> <p>レンタカー 花巻空港 11:55着</p> <p>昼食 遠野市視察 14:00~15:30</p> <p style="text-align: center;">レンタカー (約1.5時間)</p> <p>ホテル 釜石市 19:00着</p>	<p>ホテルルートイン 釜石 釜石市大町 2丁目5-17 0193-22-0301</p>
5月8日 (水)	<p>ホテル 釜石市視察 9:00~10:30</p> <p style="text-align: center;">レンタカー</p> <p>昼食・震災復興状況車窓視察 (約4時間)</p> <p style="text-align: center;">レンタカー</p> <p>ホテル 仙台市 ホテル着</p>	<p>ホテルグリーン マーク仙台 仙台市青葉区中央 4丁目8-10 022-224-1050</p>
5月9日 (木)	<p>ホテル 岩沼市視察 9:30~11:00</p> <p style="text-align: center;">レンタカー</p> <p>昼食</p> <p style="text-align: center;">車</p> <p>JAL 伊丹空港 16:40着</p> <p>赤穂 19:00着</p>	

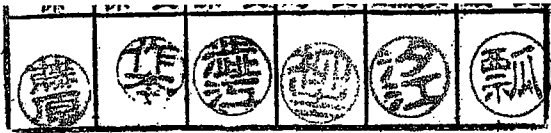

(様式第1号)

平成31年4月11日

議員派遣承認要請書

赤穂市議会

議長 瓢 敏雄 様

派遣代表者氏名 田渕 和彦



下記事項について、調査・参加したいので、派遣承認されるよう要請します。

記

1 調査事項または講演会等内容

- (1) 遠野市の観光振興の考え方について
- (2) 釜石の実像と釜石市オープンシティ戦略の策定に向けた取組みについて
- (3) 岩沼市のミニディサービス事業について
- (4) 議会運営について

2 実施日

5月7日(火)～9日(木)

3 調査地または開催地

岩手県遠野市、岩手県釜石市、宮城県岩沼市

4 派遣議員の氏名

田渕 和彦、 榊 悠太、前田 尚志、 汐江 史朗
土遠 孝昌 有田 光一



(様式第6号)

政務活動費支払調書

(議員名： 前田尚志)

項目	資料作成費	費目	消耗品	整理番号	No. 2
支出金額	15,843		支出日	令和元年6月26日	
支払先	株式会社 田原文具センター				
内容	オフィスシュレッダー他 95,058円÷6人=15,843円				
《領収証の写し》					

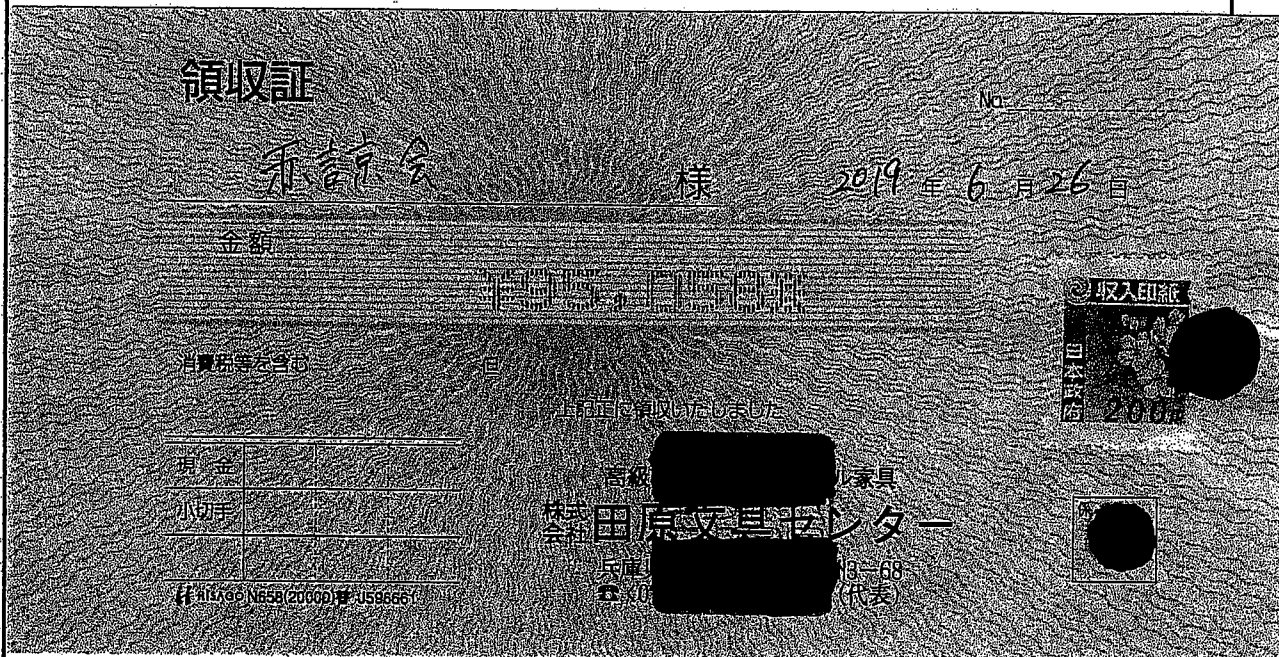

※ 領収証書を徴することが困難な場合は、支払したことが判断できる資料等を添付すること。

※ 領収証書の写しが入りきらない場合は別途添付。

赤穂市 赤読会 御中

請 求 書

2016年6月25日

株式会社田原文具センター

代表取締役 正調

〒678-0233 和歌山県和歌山市中洲3-68

TEL (0791) 43-2222

伝票番号 71027 お客様コード 0894610

下記の通り請求申し上げます。

No	品番	品名・規格	数量	定価	単価	金額	備考
1	(J726699)	オアシスボールペン OF12M 70Lサイズ OF12M	1		26,730.00	26,730 *	
2	(J898737)	インクカートリッジ IC6CL70E 6色パック 500L IC6CL70E	5		7,134.48	35,672 *	
3	(J623174)	スーパーボールペン 1475 A4S 50m 1475 A4S 50m	10		864.00	8,640 *	
4	(J623176)	スーパーボールペン 1478 A4S 80m 1478 A4S 80m	10		993.60	9,936 *	
5	(J623134)	スーパーボールペン 1276N A4S 60mm 1276N A4S 60mm	10		993.60	9,936 *	
6	(5111-5197)	タックインデックス 大 #27B	1		86.40	86 *	

取引銀行1
取引銀行2

[Redacted Bank Information]

※明細金額は税込です

税込合計額

内消費税

赤穂市 赤読会 御中

請 求 書

2016年6月25日

株式会社田原文具センター

代表取締役 正調

〒678-0233 和歌山県和歌山市中洲3-68

TEL (0791) 43-2222

伝票番号 71027 お客様コード 0894610

下記の通り請求申し上げます。

No	品番	品名・規格	数量	定価	単価	金額	備考
1	(5111-5173)	タックインデックス 中 #26B	1		86.40	86 *	
2	(5111-5203)	タックインデックス 大 #27R	1		86.40	86 *	
3	(5111-5180)	タックインデックス 中 #26R	1		86.40	86 *	
4	(1920)	ボールペン ラベル 赤 04607	10		190.08	1,900 *	
5	(1920)	ボールペン ラベル 青 04608	10		190.08	1,900 *	
6							

取引銀行1
取引銀行2

[Redacted Bank Information]

※明細金額は税込です

税込合計額

¥95,058

内消費税 7,038

(様式第6号)

政務活動費支払調書

(議員名： 前田尚志)

項 目	資料作成費	費 目	消耗品	整理番号	No. 3
支出金額	2,702		支 出 日	令和元年9月26日	
支 払 先	株式会社 田原文具センター				
内 容	コピーペーパー 16,212円÷6人=2,702円				
《領収証の写し》					

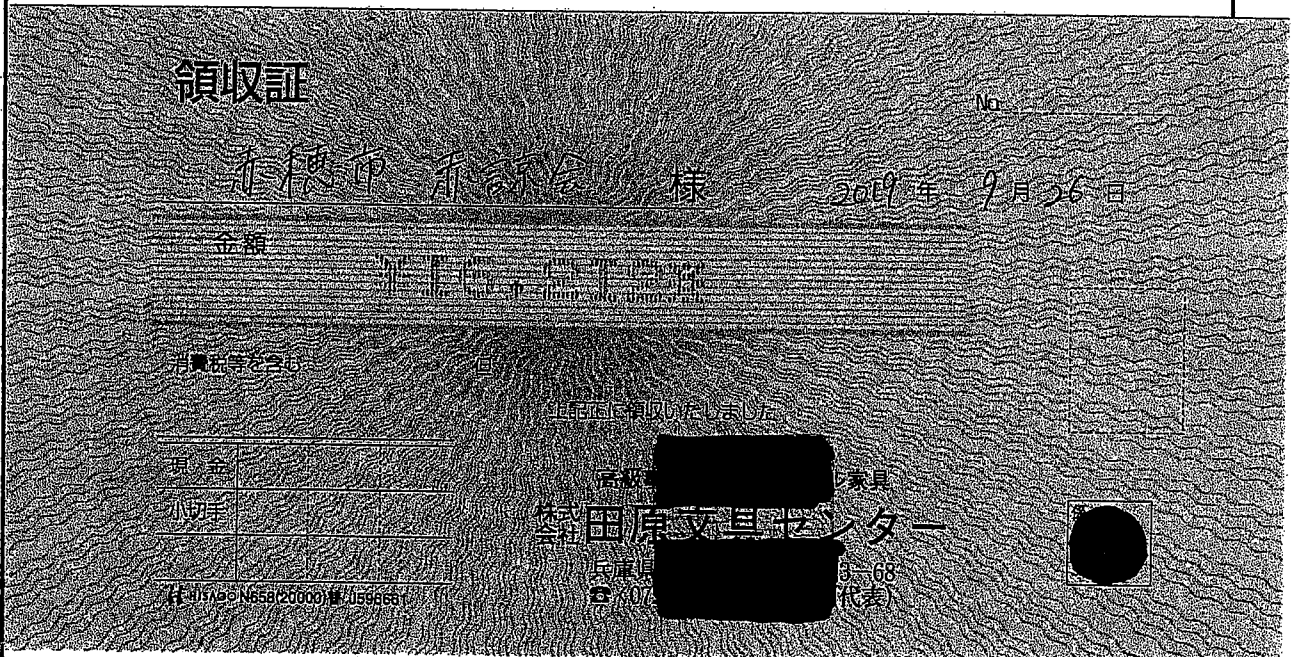

- ※ 領収証を徴することが困難な場合は、支払したことが判断できる資料等を添付すること。
- ※ 領収証の写しがスペースに入りきらない場合は別途添付。

赤穂市 赤穂会 御中

請 求 書

平成 25 年 9 月 25 日

株式会社 田中 正誠 センター

代 理

正 誠

〒678-0000

屋中洲3-68

TEL (079) 43-2222

(079) 43-2222

伝票番号 73727 お客様番号 0894610

下記の通り請求申し上げます

No	品番	品名	規格	数量	定価	単価	備考	
1	(1325372)	コピー用紙	A4 5000枚 A02	3		5,404.32	16,212.96	
2								
3								
4								
5								
6								
取引銀行1 [Redacted] 取引銀行2 [Redacted]					※明細金額に税込みです		税込合計額	¥16,212.96
							内消費税	1,200.00

(様式第6号)

政務活動費支払調書

(議員名： 前田尚志)

項 目	調査研究費	費 目	会派視察	整理番号	No. 4
支出金額	61,046		支出日		
支払先	株式会社 日本旅行 姫路支店				
内 容	会派視察 10月28日、29日、30日 佐賀県伊万里市、多久市、長崎県雲仙市 JR券 26,240円 レンタカー代 8,745円 高速料金 518円 宿泊費 24,000円 燃料費 943円 国内旅行保険料 300円 企画料 300円 合 計 61,046円				
《領収証書の写し》					

※ 領収証書を徴することが困難な場合は、支払したことが判断できる資料等を添付すること。

※ 領収証書の写しがスペースに入りきらない場合は別途添付。

(様式第6号)

政務活動費支払調書

(議員名： 前田 尚志)

項目	調査研究費	費目	交通費	整理番号	No. 4-1
支出金額	26,240		支出日	令和元年10月24日	
支払先	株式会社 日本旅行 姫路支店				
内容	JR切符 新鳥栖駅往復 157,440円÷6人=26,240円				
《領収証書の写し》					

- ※ 領収証書を徴することが困難な場合は、支払したことが判断できる資料等を添付すること。
- ※ 領収証書の写しがスペースに入りきらない場合は別途添付。

(様式第6号)

政務活動費支払調書

(議員名： 前田尚志)

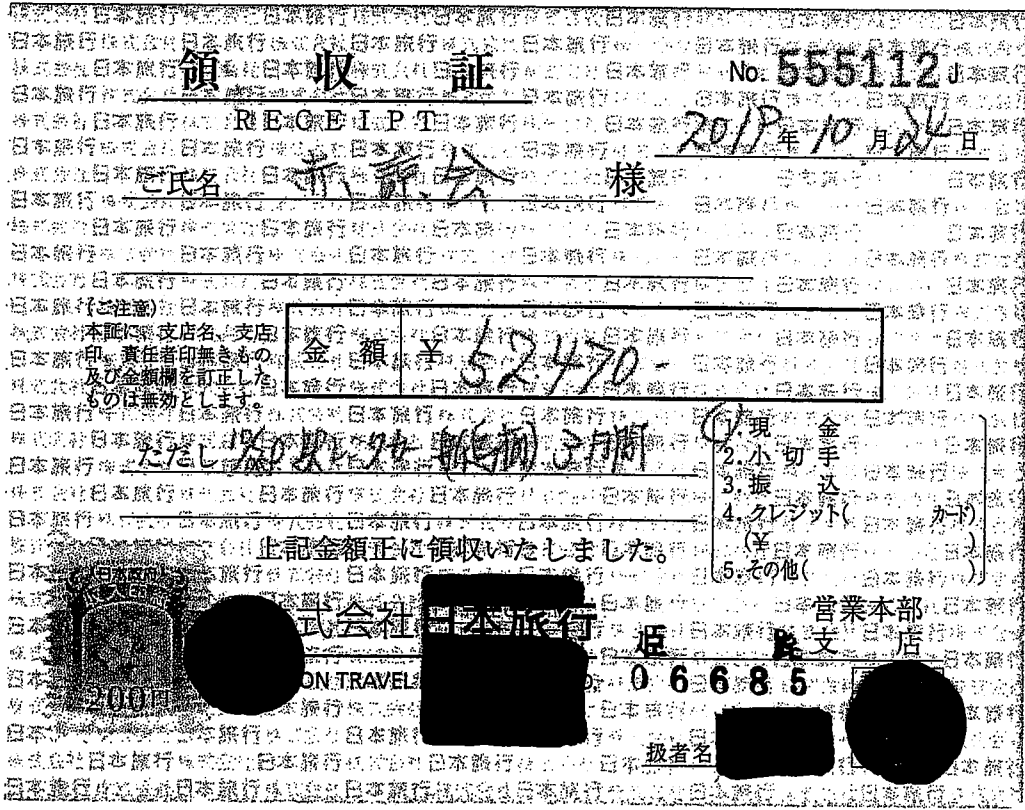
項目	調査研究費	費目	交通費	整理番号	No. 4-2
支出金額	8,745		支出日	令和元年10月24日	
支払先	株式会社 日本旅行 姫路支店				
内容	レンタカー代 52,470円 ÷ 6人 = 8,745円				
《領収証書の写し》					
					

※ 領収証書を徴することが困難な場合は、支払したことが判断できる資料等を添付すること。

※ 領収証書の写しが入りきらない場合は別途添付。

(様式第6号)

政務活動費支払調書

(議員名：前田尚志)

項目	調査研究費	費目	交通費	整理番号	No. 4-3
支出金額	518		支出日	令和元年10月28日、29日	
支払先	西日本高速道路株式会社				
内容	高速料金 鳥栖第二 - 武雄北方 1,560円 武雄北方 - 諫早 1,550円 3,110円 ÷ 6人 ≒ 518円				
《領収証書の写し》					

※ 領収証書を徴することが困難な場合は、支払したことが判断できる資料等を添付すること。

※ 領収証書の写しがスペースに入りきらない場合は別途添付。

(様式第6号)

政務活動費支払調書

(議員名： 前田尚志)

項 目	調査研究費	費 目	宿泊費	整理番号	No.4-4
支出金額	24,000		支 出 日	令和元年10月29日、30日	
支 払 先	セントラルホテル伊万里、HOTEL AZ 長崎雲仙店				
内 容	政務活動費規定に基づいた金額を計上 旅費計算書添付				
《領収証書の写し》					

※ 領収証書を徴することが困難な場合は、支払したことが判断できる資料等を添付すること。

※ 領収証書の写しがスペースに入りきらない場合は別途添付。

(様式第7号)

旅費計算書

会派(議員)名	赤諒会 前田尚志
実施年月日	令和元年10月28日~30日
視察先	佐賀県伊万里市、多久市、長崎県雲仙市

月日	【電車賃】		【急行料金】	【飛行機】	【バス代等】	宿泊料	計
	区間 金額	区間 金額	区間 金額	区間 金額	区間 金額		
10-28				~	~	12,000 円	12,000 円
	円	円	円	円	円		
10-29				~	~	12,000 円	12,000 円
	円	円	円	円	円		
.	~	~	~	~	~	円	円
	円	円	円	円	円		
.	~	~	~	~	~	円	円
	円	円	円	円	円		
.	~	~	~	~	~	円	円
	円	円	円	円	円		
.	~	~	~	~	~	円	円
	円	円	円	円	円		
.	~	~	~	~	~	円	円
	円	円	円	円	円		
.	~	~	~	~	~	円	円
	円	円	円	円	円		
合計	円	円	円	円	円	24,000 円	24,000 円

(様式第6号)

政務活動費支払調書

(議員名： 前田尚志)

項目	調査研究費	費目	交通費	整理番号	No.4-5
支出金額	943		支出日	令和元年10月30日	
支払先	コスモ石油販売株式会社 九州カンパニー				
内容	ガソリン代 5,658円÷6人=943円				

《領収証書の写し》

**コスモ石油**

納品書 (領収書)

コスモ石油販売(株)九州カンパニー
S&CCS鳥栖蔵上
佐賀県鳥栖市 蔵上 2丁目
179番地
TEL:0942-81-3894 SS-106379

2019年10月30日 17:35 伝票No.0330
通番2523

種 *

61-10637-000000-001
売上 現金フリー

11200
レギュラーガソリン P04 ¥5658
数量 38.49(L)
単価 @147

合計 ¥5,658
(内ガソリン税 @53.8 ¥2071)
(内消費税10%(対象 ¥5658) ¥514)
お預り ¥10,000
お釣り ¥4,342
0281-0281 02 2019/10/30
上記にて領収書に替えさせていただきます

※ 領収証書を徴することが困難な場合は、支払したことが判断できる資料等を添付すること。

※ 領収証書の写しがスペースに入りきらない場合は別途添付。

(様式第6号)

政務活動費支払調書

(議員名： 前田尚志)

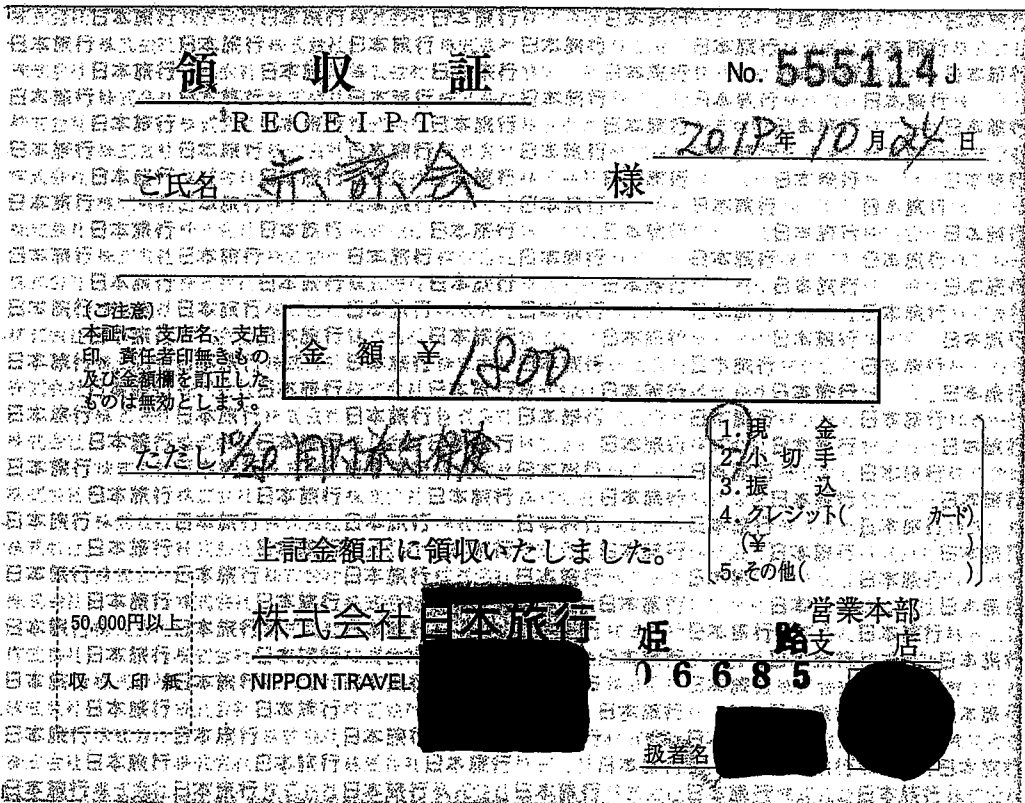
項目	調査研究費	費目	保険料	整理番号	No. 4-6
支出金額	300		支出日	令和元年10月24日	
支払先	株式会社 日本旅行 姫路支店				
内容	国内旅行保険料 1,800円÷6人=300円				
《領収証書の写し》					
					

※ 領収証書を徴することが困難な場合は、支払したことが判断できる資料等を添付すること。

※ 領収証書の写しがスペースに入りきらない場合は別途添付。

(様式第6号)

政務活動費支払調書

(議員名： 前田尚志)







項 目	調査研究費	費 目	企画費	整理番号	No. 4-7
支出金額	300		支 出 日	令和元年10月24日	
支 払 先	株式会社 日本旅行 姫路支店				
内 容	企画料金 1,800円÷6人=300円				
《領収証書の写し》					
<p>領 収 証 No. 555115 J R E C E I P T 2019年10月24日 氏名 赤井 尚志 様 金額 1,800円 株式会社 日本旅行 姫路支店 NIPPON TRAVEL 06685 営業本部 支店 撥者名</p>					

※ 領収証書を徴することが困難な場合は、支払したことが判断できる資料等を添付すること。

※ 領収証書の写しがスペースに入りきらない場合は別途添付。

赤諒会視察研修会行程表

日時	行程	宿泊
令和元年 10月28日 (月)	<p>JR 赤穂駅 → 相生駅 8:06着 8:33発 こだま733号</p> <p>JR 岡山駅 8:49着 8:54発 さくら547号</p> <p>レンタカー レンタカー</p> <p>伊万里市民センター 13:30~15:00</p> <p>伊万里市 ホテル着</p> <p>新鳥栖駅 10:53着</p> <p>レンタカー 約1時間15分</p>	<p>セントラルホテル 伊万里 伊万里市 0955-22-0880</p>
10月29日 (火)	<p>伊万里市 ホテル</p> <p>レンタカー 約45分</p> <p>多久市視察 10:30~12:00</p> <p>レンタカー 約1時間30分</p> <p>雲仙市 ホテル着</p>	<p>HTEL AZ 長崎雲仙店 雲仙市 0957-77-4401</p>
10月30日 (水)	<p>雲仙市 ホテル</p> <p>レンタカー 約6分</p> <p>雲仙市視察 9:00~10:30</p> <p>軍艦島</p> <p>13時受付 13時40分出航</p> <p>16時帰港</p> <p>レンタカー 約1時間45分</p> <p>相生駅 → 相生駅 21:15発</p> <p>新鳥栖駅 → 岡山駅 → 相生駅</p> <p>JR 博多駅 → 岡山駅 → 相生駅</p> <p>18:43発 つばめ336号 赤穂駅 21:26着</p> <p>18:55着 18:59発 20:35着 20:45発 21:02着</p> <p>のぞみ64号 こだま754号</p>	

係	係長	課長	局長	副議長	議長
					

(様式第1号)

令和元年9月26日

議員派遣承認要請書

赤穂市議会

議長 釣 昭彦 様

派遣代表者氏名 田淵 和彦



下記事項について、調査・参加したいので、派遣承認されるよう要請します。

記

1 調査事項または講演会等内容

- (1) 伊万里市の子育てファミリーサポート事業について
- (2) 多久市の観光産業への取組みについて
- (3) 雲仙市の農業施策について
- (4) 議会運営について

2 実施日

10月28日(月)～30日(水)

3 調査地または開催地

佐賀県伊万里市、佐賀県多久市、長崎県雲仙市

4 派遣議員の氏名

田淵 和彦 榑 悠太 前田 尚志 汐江 史朗
土遠 孝昌 有田 光一



(様式第6号)

政務活動費支払調書

(議員名： 前田尚志)

項目	資料作成費	費目	消耗品	整理番号	No.5
支出金額	4,873		支出日	令和2年1月28日	
支払先	株式会社 エディオン 赤穂店				
内容	プリンターインク代 20,358円、 プリンター代 8,882円 (20,358円+8,882円) ÷ 6人 = 4,873円				
《領収証書の写し》					

2020年01月28日

領 収 証

赤穂会 様

金額 ¥20,358 —

但し プリンター代

消費税等1,850円含んでおります

発行者

株式会社 エディオン
 (作成地)
 大阪府大阪市北区中之島二丁目
 3番33号

No.304406841

発行店 赤穂店
電話番号 0791-46-3380

金額	内訳
現金	0
クレジット	20,358
ギフト券等	0
ポイント	0
振込	0

10%対象 ¥20,358
10%対象消費税 ¥1,850

2020年01月28日

領 収 証

赤穂会 様

金額 ¥8,882 —

但し プリンター代

消費税等807円含んでおります

発行者

株式会社 エディオン
 (作成地)
 大阪府大阪市北区中之島二丁目
 3番33号

No.304406866

発行店 赤穂店
電話番号 0791-46-3380

金額	内訳
現金	0
クレジット	8,882
ギフト券等	0
ポイント	0
振込	0

10%対象 ¥8,882
10%対象消費税 ¥807

※ 領収証書を徴することが困難な場合は、支払したことが判断できる資料等を添付すること。

※ 領収証書の写しがスペースに入りきらない場合は別途添付。

お買上明細書

発行日 2020年01月28日(火) 11:49
店: 11845 赤穂店
TEL 0791-46-3380
担当者: [REDACTED]
No. 11845-304-406841 POS: 304

プリンタ消耗品
キヤノン
BC1371+3705MP
4549292044058 3 ¥13,936
(クーポン利用 ¥734)
プリンタ消耗品
エプソン
ICBK70L
4988617143708 4 ¥4,142
(クーポン利用 ¥218)
プリンタ消耗品
キヤノン
BC1370FBBK
4549292033366 2 ¥2,280
(クーポン利用 ¥120)

上記「お買上明細書」の金額はお買上金額を表示するもので、領収金額とは異なる場合がございます。

お買上明細書

発行日 2020年01月28日(火) 11:52
店: 11845 赤穂店
TEL 0791-46-3380
担当者: [REDACTED]
No. 11845-304-406866 POS: 304

プリンタ
キヤノン
TS5030SBK
4549292125382 1 ¥8,882
(クーポン利用 ¥468)

上記「お買上明細書」の金額はお買上金額を表示するもので、領収金額とは異なる場合がございます。

(様式第6号)

政務活動費支払調書

(議員名： 前田尚志)

項 目	調査研究費	費 目	会派視察	整理番号	No. 6
支出金額	1,906		支出日		
支払先					
内 容	会派視察 2月7日 兵庫県三木市 高速料金代 赤穂IC-三木小野IC往復 3,600円÷6人=600円 燃料代 1,836円 (@153円×12L) ÷6人=306円 車両借上代 5,000円÷5人=1,000円				
《領収証書の写し》					

※ 領収証書を徴することが困難な場合は、支払したことが判断できる資料等を添付すること。

※ 領収証書の写しがスペースに入りきらない場合は別途添付。

(様式第6号)

政務活動費支払調書

(議員名： 前田尚志)

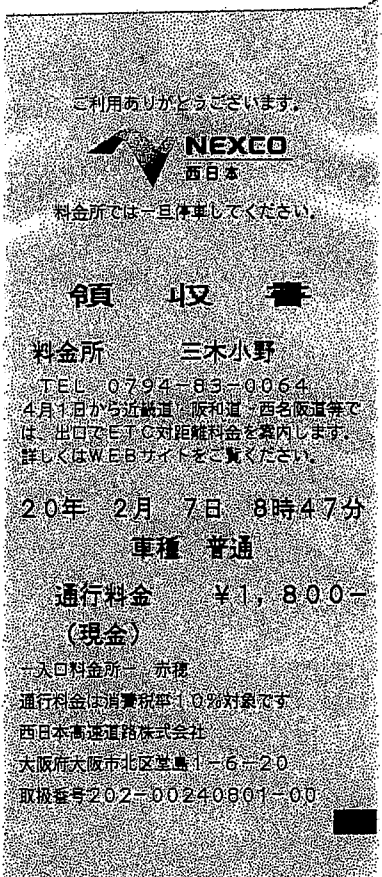
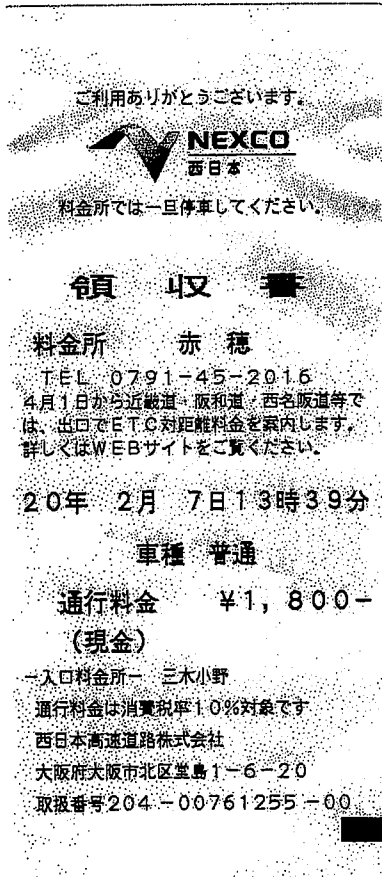
項 目	調査研究費	費 目	交通費	整理番号	No.6-1
支出金額	600	支 出 日	令和2年2月7日		
支 払 先	西日本高速道路株式会社				
内 容	高速料金 赤穂IC—三木小野IC 1,800円×2回÷6人=600円				
《領収証書の写し》					
					

※ 領収証書を徴することが困難な場合は、支払したことが判断できる資料等を添付すること。

※ 領収証書の写しが入りきらない場合は別途添付。

(様式第6号)

政務活動費支払調書

(議員名： 前田尚志)

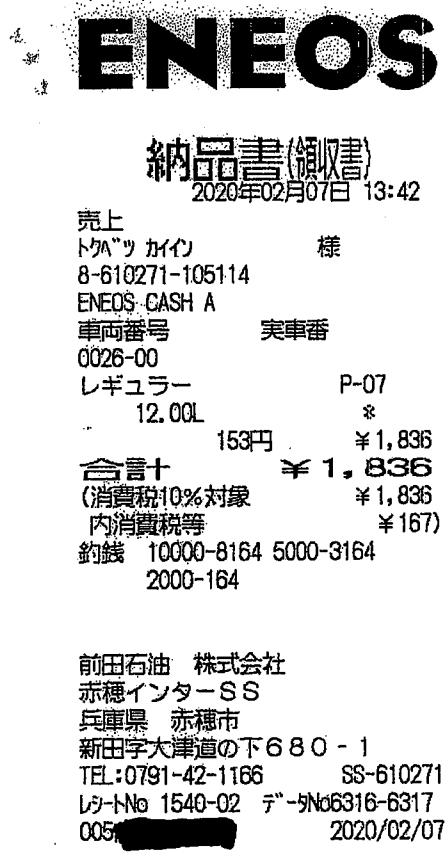
項 目	調査研究費	費 目	交通費	整理番号	No. 6-2
支出金額	306		支 出 日	令和2年2月7日	
支 払 先	前田石油株式会社 赤穂インターSS				
内 容	燃料費・レギュラーガソリン @153円×12L÷6人=306円				
《領収証書の写し》					
					

※ 領収証書を徴することが困難な場合は、支払したことが判断できる資料等を添付すること。

※ 領収証書の写しがスペースに入りきらない場合は別途添付。

(様式第6号)

政務活動費支払調書

(議員名: 前田尚志)

項目	調査研究費	費目	交通費	整理番号	No. 6-3
支出金額	1,000		支出日	令和2年2月7日	
支払先	土遠 孝昌				
内容	車両借上代 5,000円÷5人=1,000円				
《領収証書の写し》					

領 収 書

令和2年2月7日

赤 諒 会 様

金額

¥ 5,000 -

ただし、三木市視察 (2/7) に係る車両借上料として

上記正に領収いたしました

住所 赤穂市正保橋町3-118

氏名 土遠 孝昌

※ 領収証書を徴することが困難な場合は、支払したことが判断できる資料等を添付すること。

※ 領収証書の写しがスペースに入りきらない場合は別途添付。

赤諒会視察研修会行程表

日 時	行 程	備 考
令和2年 2月7日 (金)	<div style="display: flex; justify-content: space-between;"> <div style="width: 45%;"> <p style="text-align: center;">赤市役所 8:00出発</p> <hr/> <p style="text-align: center;">山陽自動車道</p> <hr/> <p style="text-align: center;">三木市役所 視察 (10:00~11:30)</p> <p style="text-align: center;">移動手段:車</p> <hr/> <p style="text-align: center;">山陽自動車道</p> <hr/> <p style="text-align: center;">三木市 13:00発</p> </div> <div style="width: 45%;"> <p style="text-align: center;">三木市 9:30着</p> <hr/> <p style="text-align: center;">赤穂市役所 15:00着</p> </div> </div>	三木市役所 (議会事務局) TEL 0794 89 2309

係	係長	課長	局長	副議長	議長

(様式第1号)

令和2年1月9日

議員派遣承認要請書

赤穂市議会

議長 釣 昭彦 様

派遣代表者氏名 田淵 和彦



下記事項について、調査・参加したいので、派遣承認されるよう要請します。

記

1 調査事項または講演会等内容

(1) 市議会議員定数について

・定数に対する考えと削減に至った経緯・現状

(2) 議会運営について

2 実施日

2月 7日 (金)

3 調査地または開催地

兵庫県三木市

4 派遣議員の氏名

田淵 和彦 榊 悠太 前田 尚志 汐江 史朗
土遠 孝昌 有田 光一



(様式第6号)

政務活動費支払調書

(議員名： 前田 尚志)

項目	資料作成費	費目	消耗品	整理番号	No.7
支出金額	1,746		支出日	令和2年2月18日	
支払先	株式会社エディオン 赤穂店				
内容	ルーター代 10,480円÷6人≒1,746円				
《領収証書の写し》					



2020年02月18日

領 収 証

赤穂会 様

金額 ￥10,480-

但し ルーター代

消費税等952円含んでおります

発行者



株式会社 エディオン
(作成地)
大阪府大阪市北区中之島二丁目
3番33号

10%対象
10%対象消費税

¥10,480
¥952

No.305658440
発行店 赤穂店
電話番号 0791-46-3380

金額	内訳
現金	0
クレジット	10,480
ポイント	0
振込	0

お買上明細書

発行日 2020年02月18日(火) 14:47

店: 11845 赤穂店

TEL 0791-46-3380

担当者: [REDACTED]

No. 11845-305-658440

POS: 305

パソコン関連

BUFFALO

NSR-2533DHP3-BK

4987254053119

1 ￥10,480

(クーポン利用 ￥1,000)

上記「お買上明細書」の金額はお買上金額を表示するもので、領収金額とは異なる場合がございます。

※ 領収証書を徴することが困難な場合は、支払したことが判断できる資料等を添付すること。

※ 領収証書の写しがスペースに入りきらない場合は別途添付。

(様式第6号)

政務活動費支払調書

(議員名： 前田 尚志)

項 目	資料購入費	費 目	雑誌購読料	整理番号	No. 8										
支出金額	5,774		支出日	令和2年3月9日											
支払先	有限会社 井筒書店														
内 容	雑誌購読料 地方議会人、ガバナンス、新聞ダイジェスト 34,644円÷6人=5,774円														
《領収証書の写し》															
 <p style="text-align: center;">領 収 証</p> <p style="text-align: center;">赤穂市 様 〇 年 〇 月 〇 日</p> <p style="text-align: center;">5,774</p> <p style="text-align: center;">但 上記正に領収いたしました</p> <table border="1" style="margin-left: auto; margin-right: auto;"><tr><td>内 訳</td><td></td></tr><tr><td>税率</td><td>金額(税抜税込)</td></tr><tr><td>%</td><td>消費税額等</td></tr><tr><td>税率</td><td>金額(税抜税込)</td></tr><tr><td>%</td><td>消費税額等</td></tr></table> <p style="text-align: right;">〒678-0239 赤穂市加屋46-3 (有) 井 筒 書 店 TEL: 0791-45-0992 FAX 0791-45-0993</p> <p>コクヨ ウケ-1048</p>						内 訳		税率	金額(税抜税込)	%	消費税額等	税率	金額(税抜税込)	%	消費税額等
内 訳															
税率	金額(税抜税込)														
%	消費税額等														
税率	金額(税抜税込)														
%	消費税額等														

※ 領収証書を徴することが困難な場合は、支払したことが判断できる資料等を添付すること。

※ 領収証書の写しが入りきらない場合は別途添付。

請求書

年 月 日 No.

赤諒会

大塚県赤穂市坂越1-2-1 赤丸
株式会社井筒書
代表取締役 井筒 基

下記のとおり御請求申し上げます

税込合計金額 734644.- 税率 % 消費税額等

品名	数量	単価	金額 (税抜)	税込	摘要
1 地方議会人					
2 2019年 2020年 4月 ~ 3月	12	816		9792	
3 カルタス					
4 2019年 2019年 4月 ~ 9月	6	1080		6480	
5 2019年 2020年 10月 ~ 3月	6	1100		6600	
6 新聞9ヶ月分					
7 2019年 2019年 5月 ~ 10月	6	972		5832	
8 2019年 2020年 11月 ~ 4月	6	990		5940	
9				34644	
10					
11					
12					
合計					

(様式第6号)

政務活動費支払調書

(議員名： 前田 尚志)

項目	研修費	費目	講演会受講料	整理番号	No. 9
支出金額	30,000		支出日	平成31年4月26日.	
支払先	株式会社自治体研究社				
内容	5月20日 自治体再編の潮流とこれからの自治体・まちづくり 5月21日 子ども・子育て支援新制度の動向と幼保無償化への対応				
《領収証書の写し》					

領収証

前田 尚志 様

¥30,000—

但、第47回市町村議会議員研修会 in 東京(2019年5月20日・21日)受講料として 上記正に領収いたしました。

(受講者様ご氏名：前田 尚志 様)

2019年 4月 26日

株式会社自治体研究社

代表取締役 長平 謙

〒162-8512

東京都新宿区矢来町 123 矢来ビル 4階

電話番号 03-3235-5941

受付番号 082

※ 領収証書を徴することが困難な場合は、支払したことが判断できる資料等を添付すること。

※ 領収証書の写しがスペースに入りきらない場合は別途添付。

(様式第6号)

政務活動費支払調書

(議員名： 前田 尚志)

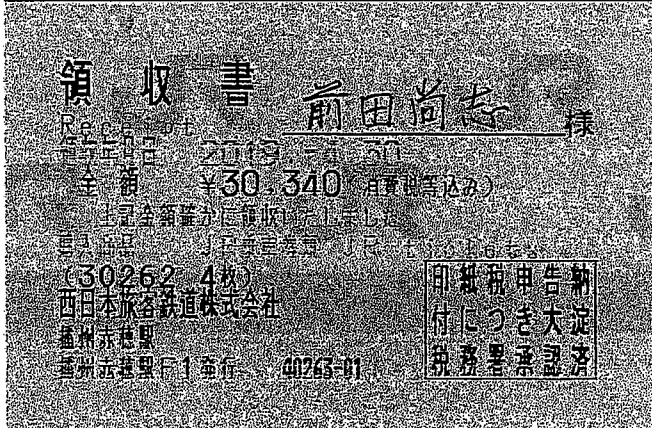
項 目	研修費	費 目	交通費	整理番号	No. 10
支出金額	30,340		支 出 日	平成31年4月30日.	
支 払 先	西日本鉄道株式会社				
内 容	播州赤穂駅 東京駅往復運賃、特急料金				
《領収証書の写し》					
					

※ 領収証書を徴することが困難な場合は、支払したことが判断できる資料等を添付すること。

※ 領収証書の写しがスペースに入りきらない場合は別途添付。

(様式第6号)

政務活動費支払調書

(議員名： 前田 尚志)

項 目	研修費	費 目	宿泊費	整理番号	No. 11
支出金額	12,000		支 出 日	令和元年5月21日	
支 払 先	東横インアキバ浅草橋駅東口				
内 容	政務活動費規定に基づいた金額を計上 (1泊) 旅費計算書添付				
《領収証書の写し》					

※ 領収証書を徴することが困難な場合は、支払したことが判断できる資料等を添付すること。

※ 領収証書の写しがスペースに入りきらない場合は別途添付。

(様式第7号)

旅 費 計 算 書

会派(議員)名	赤 諒 会 (前 田 尚 志)
実施年月日	令和元年5月20日・21日
視 察 先	株式会社自治体研究社 第47回市町村議会議員研修

月日	【電車賃】		【急行料金】	【飛行機】	【バス代等】	宿泊料	計
	区間 金額	区間 金額	区間 金額	区間 金額	区間 金額		
5・20	播州赤穂～東京		姫路～東京	～	～	12,000 円	27,170 円
	8,840 円	円	6,330 円	円	円		
5・21	東京～播州赤穂		東京～姫路	～	～	円	15,170 円
	8,840 円	円	6,330 円	円	円		
.	～	～	～	～	～	円	円
	円	円	円	円	円		
.	～	～	～	～	～	円	円
	円	円	円	円	円		
.	～	～	～	～	～	円	円
	円	円	円	円	円		
.	～	～	～	～	～	円	円
	円	円	円	円	円		
.	～	～	～	～	～	円	円
	円	円	円	円	円		
.	～	～	～	～	～	円	円
	円	円	円	円	円		
合計	17,680 円	円	12,660 円	円	円	12,000 円	42,340 円

(様式第7号)

第47回市町村議会議員研修会行程表

日時	行程	宿泊
令和元年 5月20日 (月)	<p>赤穂線・山陽本線 のぞみ120号</p> <p>播州赤穂駅 7:55発 姫路駅 8:27着 8:58発 東京駅 12:03着</p> <p>東京メトロ 新御茶ノ水駅</p> <p>会場:駿河台記念館 (中央大学) 千代田区神田駿河台3-11-5</p> <p>研修 13:30~16:50 自治体再編の潮流とこれからの自治体・まちづくり 講師 中山 徹氏 (奈良女子大学生生活環境学部教授)</p>	東横インアキバ 浅草橋東口 台東区柳橋2-14-4 03-5822-1045
5月21日 (火)	<p>JR総武本線 御茶ノ水駅</p> <p>会場:駿河台記念館 (中央大学) 千代田区神田駿河台3-11-5</p> <p>研修 9:30~15:30 子ども・子育て支援新制度の動向と幼保無償化への対応 講師 中山 徹氏 (奈良女子大学生生活環境学部教授)</p> <p>山陽本線・赤穂線 のぞみ51号</p> <p>東京駅 16:50発 姫路駅 19:55着 20:26発 播州赤穂駅 20:58着</p>	



(様式第1号)

平成31年4月26日

議員派遣承認要請書

赤穂市議会

議長 釣 昭彦 様

派遣議員氏名 前田 尚志 

下記事項について、調査・参加したいので、派遣承認されるよう要請します。

記

- 1 調査事項または講演会等内容
株式会社自治体研究社主催研修会
自治体再編の潮流とこれからの自治体・まちづくり
子ども・子育て支援新制度の動向と幼保無償化への対応
- 2 実施日
5月20日(月)・21日(火)
- 3 調査地または開催地
駿河台記念館(中央大学)
東京都千代田区神田駿河台3-11-5
- 4 派遣議員の氏名
前田 尚志



第47回市町村議会 議員研修会 in 東京

地方自治の潮流を見すえ、 展望をひらく政策立案にむけて 課題を整理

隅田川・水上バス 写真提供(公財)東京観光財団

2019年5月20日(月)・21日(火)

会場: 駿河台記念館(中央大学)

〒101-8324 東京都千代田区 神田駿河台3-11-5
TEL 03-3292-3111 / FAX 03-3219-6190

1日目 全体会 13:00~16:50 (休憩・質疑含む)

講演
自治体再編の潮流とこれからの
自治体・まちづくり



中山 徹 奈良女子大学生生活環境学部教授

地域が再編されようとしています。それはどのような方向に動きつつあるのか、なぜそのようなことが生じているのでしょうか。グローバル化時代、人口減少時代に市民の視点に立ち、市民生活を豊かにするためには、地域をどのように創り変える必要があるのでしょうか。これからの自治体のすがたを展望します。

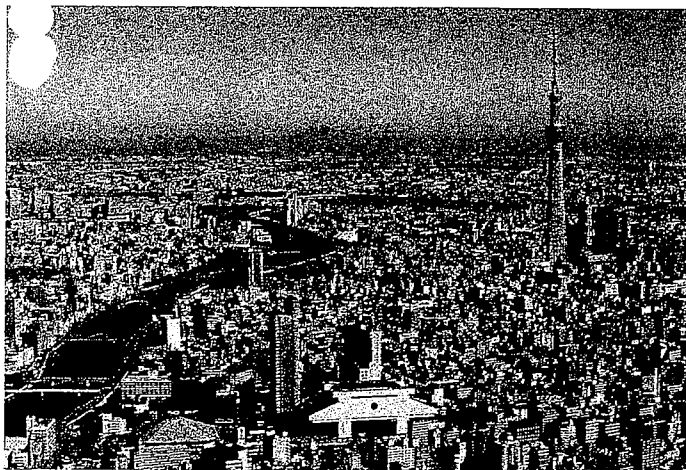

都心空撮



神田古書店街

企画●自治体問題研究所 主催●(株)自治体研究社

2日目 選科3コース 9:30~15:30 (休憩・質疑含む)

選科A・B・Cのいずれかをお選びいただけます。

選科A●

どう向き合う、これからの
公共サービスの民営化・広域化



尾林 芳匡 八王子合同法律事務所弁護士
(水道・PFIなどアウトソーシング関連著作多数)

自治体の公共サービスの民営化・広域化は地域に何をもたらすのでしょうか。まずは、その手法と現況・これからの俯瞰します。水道事業や公立病院などの具体事例から現場で起きていることを学び、政策立案に活かせるように課題を整理します。そして、これからの公共サービスの民営化・広域化にどう向き合うか、どのような視点を持つべきかを共に考えましょう。

選科B●

地域経済のいまと
地域産業政策のこれからの考える



鈴木 誠 愛知大学地域政策学部教授

いま地域経済(農林漁業・中小商工業・地域金融)になが起きているのか、地方都市の厳しい現状と動向、その背景を知り、これからの地域産業政策を展望します。また地域の資源を生かし経済循環できるまちづくりにむけて課題を整理し、それぞれの自治体でなができるかを実践事例から学びましょう。

選科C●

子ども・子育て支援新制度の動向と
幼保無償化への対応

中山 徹 奈良女子大学生生活環境学部教授

「子ども・子育て支援新制度」の動向を学び、自治体が施策を実施するうえで、いま押さえておくべき課題を、子ども・子育て支援策の先進事例を紹介しながら整理します。喫緊の課題としては、2019年10月から国が実施予定の幼児教育・保育の無償化についても取り上げ、その自治体への影響や、各自自治体で補完すべき点などを考えます。

(様式第6号)

政務活動費支払調書

(議員名： 前田 尚志)

項目	研修費	費目	研修会受講料	整理番号	No. 12
支出金額	30,000		支出日	令和元年11月13日	
支払先	一般社団法人地方議員研究会				
内容	11月13日 国の医療政策と自治体病院 11月14日 人口減少時代の自治体病院経営				

《領収証書の写し》

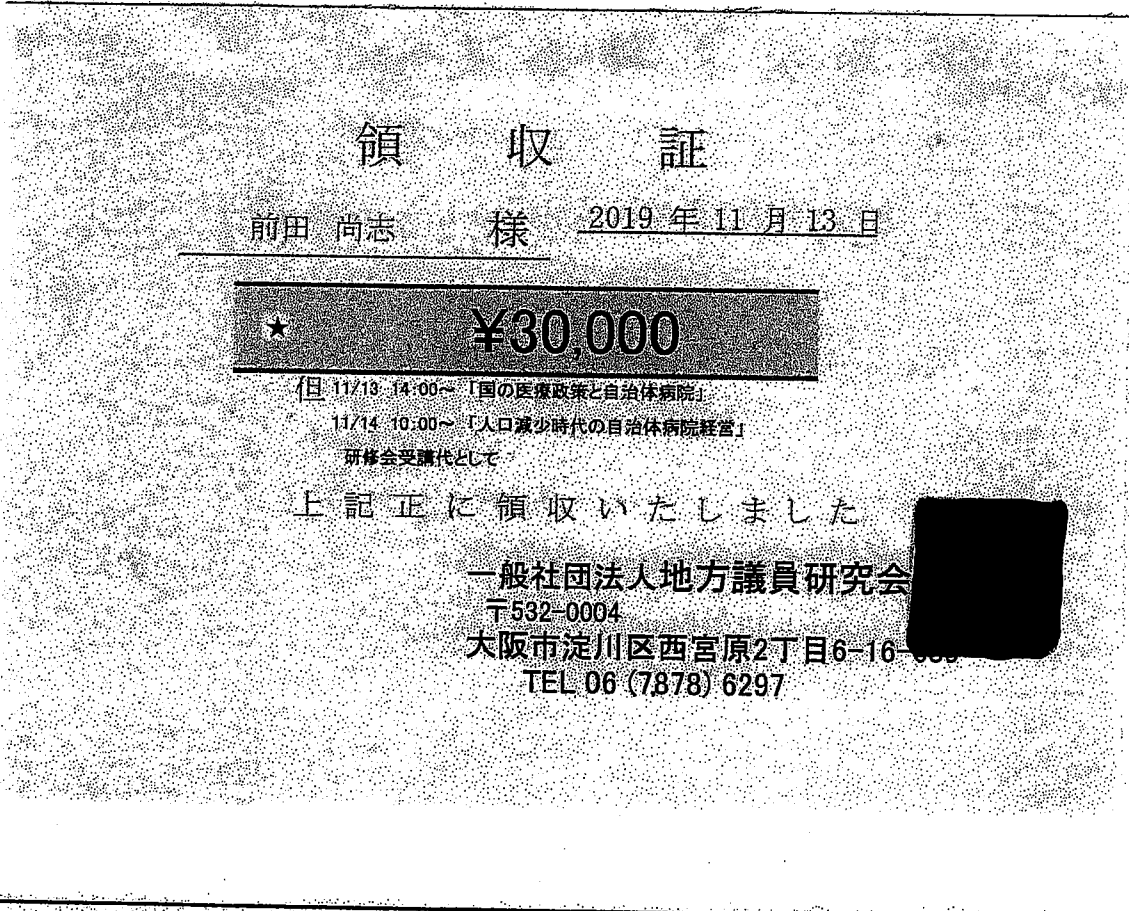

※ 領収証書を徴することが困難な場合は、支払したことが判断できる資料等を添付すること。

※ 領収証書の写しがスペースに入りきらない場合は別途添付。

(様式第6号)

政務活動費支払調書

(議員名： 前田 尚志)

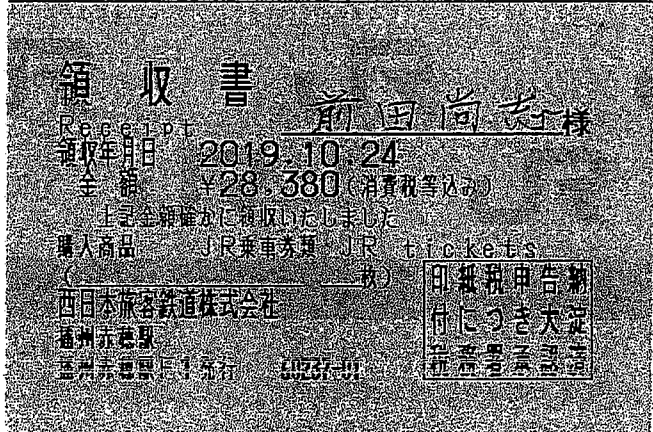
項目	研修費	費目	交通費	整理番号	No. 13
支出金額	28,380		支出日	令和元年10月24日	
支払先	西日本鉄道株式会社				
内容	播州赤穂駅 博多駅往復運賃、特急料金				
《領収証書の写し》					
					

※ 領収証書を徴することが困難な場合は、支払したことが判断できる資料等を添付すること。

※ 領収証書の写しがスペースに入りきらない場合は別途添付。

(様式第6号)

政務活動費支払調書

(議員名： 前田 尚志)

項 目	研修費	費 目	宿泊費	整理番号	No. 14
支出金額	12,000		支 出 日	令和元年11月14日	
支 払 先	KKRホテル博多				
内 容	政務活動費規定に基づいた金額を計上(1泊) 旅費計算書添付				
《領収証書の写し》					

※ 領収証書を徴することが困難な場合は、支払したことが判断できる資料等を添付すること。

※ 領収証書の写しがスペースに入りきらない場合は別途添付。

旅 費 計 算 書

会派(議員)名	赤 諒 会 (前 田 尚 志)
実施年月日	令 和 元 年 11 月 13 日・14 日
視 察 先	一 般 社 団 法 人 地 方 議 員 研 究 会 セ ミ ナ ー

月 日	【電車賃】		【急行料金】	【飛行機】	【バス代等】	宿 泊 料	計
	区間	区間	区間	区間	区間		
	金額	金額	金額	金額	金額		
11・13	播州赤穂～福岡		相生～博多	～	～	12,000 円	26,190 円
	8,580 円	円	5,610 円	円	円		
11・14	福岡～播州赤穂	～	博多～相生	～	～		14,190 円
	8,580 円	円	5,610 円	円	円		
.	～	～	～	～	～	円	円
	円	円	円	円	円		
.	～	～	～	～	～	円	円
	円	円	円	円	円		
.	～	～	～	～	～	円	円
	円	円	円	円	円		
.	～	～	～	～	～	円	円
	円	円	円	円	円		
.	～	～	～	～	～	円	円
	円	円	円	円	円		
.	～	～	～	～	～	円	円
	円	円	円	円	円		
合計	17,160 円	円	11,220 円	円	円	12,000 円	40,380 円

地方議員研究会研修会行程表

日時	行程	宿泊
令和元年 11月13日 (水)	<p> 赤穂線 播州赤穂駅 9:43発 相生駅 10:26発 岡山駅 10:42着 10:51発 のぞみ11号 博多駅 12:33着 研修 14:00~16:30 国の医療政策と自治体病院 講師 伊関友紳氏 </p>	KKRホテル博多 福岡市中央区薬院4-21-1 092-521-1361
11月14日 (木)	<p> 研修 10:00~12:30 人口減少時代の自治体病院経営 講師 伊関友紳氏 のぞみ36号 博多駅 14:10発 岡山駅 15:52着 15:56発 相生駅 16:25着 16:54発 赤穂線 播州赤穂駅 17:06着 </p>	



(様式第1号)

令和元年10月24日

議員派遣承認要請書

赤穂市議会

議長 釣 昭彦 様

派遣代表者氏名 前田 尚志



下記事項について、調査・参加したいので、派遣承認されるよう要請します。

記

- 1 調査事項または講演会等内容
地方議員研究会主催講演会
国の医療政策と自治体病院
人口減少時代の自治体病院経営
- 2 実施日
令和元年11月13日(水)～14日(木)
- 3 調査地または開催地
リファレンス駅東ビル (福岡市博多区博多駅東1丁目16-14)
- 4 派遣議員の氏名
汐江 史朗
田淵 和彦
前田 尚志



in
博多

激動の時代の 自治体病院経営

11月13日(水)

10:00~12:30

自治体病院経営最前線 2019

—最新情報を伝授—

- ・自治体病院経営をめぐる最新情報を伝授
- ・総務省の自治体病院政策はどのように動いているか
- ・目からウロコ、間違いだらけの自治体病院経営
- ・こうすれば自治体病院経営は改善する、ツボを伝授
- ・地方独立行政法人など経営形態変更は経営改善につながるか?

14:00~16:30

国の医療政策と自治体病院

—病院生き残りの時代にはいかに対応するか?—

- ・国の医療政策はどのように動くか?
- ・都道府県地域医療構想の意義は何か?
- ・2018年度診療報酬改定のポイント
- ・自治体病院経営の羅針盤としてのDPC
- ・診療報酬加算取得は自治体病院経営の最重要ポイント

11月14日(木)

10:00~12:30

人口減少時代の 自治体病院経営

- ・本格的少子高齢社会が地域に何をもたらすのか?
- ・常識を疑え自治体病院の存在意義を再定義する
- ・医師・有識者をいかに集めるかのポイント伝授
- ・地域雇用の受け皿としての自治体病院
- ・人口減少時代における地方議会の果たす意義

14:00~16:30

あなたの地域の自治体病院の 経営を診断する2019年版

- ・2019年度における最新データに基づき、参加者の自治体病院の経営状況をリアル分析
- ・自治体病院経営の必須データである
- ・地方公営企業年鑑とDPC調整係数を徹底解説
- ・医師給与の水準はどのくらいが望ましいのか、相場観を持つ
- ・徹底指南にうずればあなたの自治体の病院の収益は改善する
- ・議会質問1回で数千万円単位の経営改善を実現する



講師紹介
いとうま ともとし
伊藤 友伸

東京都立大学法学部法律学科卒、東京大学大学院法政学研究所修士課程修了。1987年埼玉県大庁(県民部県民総務課調査部)、北埼玉郡大和町企画財政課長(県派遣)、総合政策部計画調整課主査(計画フレーム担当)、健康福祉部社会福祉課地域福祉担当主査、県立精神医療センター・精神保健福祉センター総務職員担当主幹。2004年城西大学経営学部マネジメント総合学科助教授、2010年同教授。医学書院「病院」編集委員。

